

OPORTUNIDADE DE INVESTIMENTO

TURISMO RURAL

VALOR BASE:
€ 600.000,00

MAÇÃO - CARDIGOS

Vales - Rua da Tapada Grande, 165

GPS: 39.729329, -7.976625

Área Total:
993,85 m²

Área Coberta:
200,00 m²

Área Descuberta:
793,85 m²

Tipologia/Divisões: 14

WIFI | Adega | Sala de Jogos

Banho Turco e Sauna

Piscina

Classificação

9,8

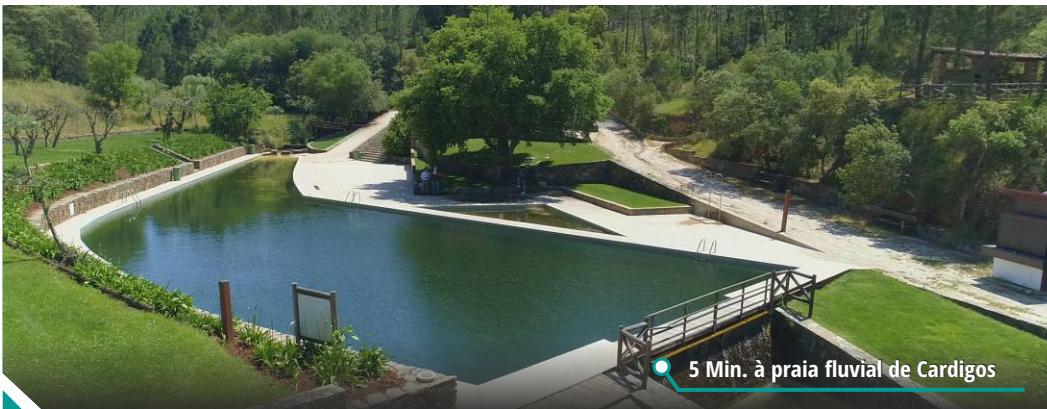

5 Min. à praia fluvial de Cardigos

COUNTRY HOUSE COM PISCINA, BANHO TURCO, SAUNA, BARBECUE E QUARTOS CLIMATIZADOS COM ACESSO WI-FI
ALVARÁ DE TURISMO RURAL VÁLIDO | RECHEIO EXISTENTE NAS INSTALAÇÕES

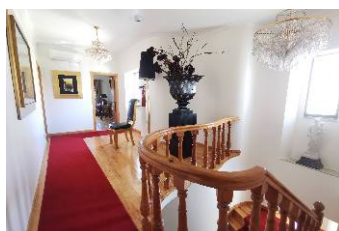

REGULAMENTO, CONDIÇÕES E CATÁLOGO DA VENDA DISPONÍVEIS EM LCPREMIUM.PT

COVILHÃ

Transversal do Sítio do Espertim,
Ap. 98 Centro Cívico 6200-815 Covilhã

LISBOA

Rua Padre Américo, 19 B - 1 to.
1600-548 Telheiras

FUNCHAL

Avenida Arriaga n., Sal. 4 50,
9000-060 Funchal



APOIO AO CLIENTE:
707 911 515
lcpremium.pt e:info@lcpremium.pt