

Insolvência: Oliveira e Baião Hotelaria e Turismo Lda.

Local: Cartaxo, Quinta das Pratas - Avenida 25 de Abril

GPS: 39.170222, -8.794725

Local de Abertura de Propostas: Marinha Grande - Estrada de Leiria, 212 - Ed. Pinus Park, Fração Q

Tribunal Judicial da Comarca de Santarém, Juízo de Comércio de Santarém | Proc. N.º 248/14.0TBCTX - Juiz 1

Receção de propostas por correio até:
25.05.2023

Entregue em mão, abertura e divulgação:
01.06.2023 ÀS 11H30

Visitas P/Marcação via email

Gestor do Processo: Alfredo Calado - 916 692 320

LOTE 1

VALOR MÍNIMO:
€ 1.314.242,85

- Área Total: 4.000,00 m²
- Área Coberta: 1.326,50 m²
- Área Bruta Privativa: 3.374,10 m²
- Área Descoberta: 2.673,50 m²

— Junto ao Estádio Municipal do Cartaxo
— Boa Localização

- Obrigatoriedade do cumprimento de aquisição ao funcionamento de unidade hoteleira
- RNET N.º 1270 | Categoria: ★★ ★
- Estado: Classificado em Auditoria
- Data da última classificação: 12.02.2013
- Válida até: 12.02.2017
- Nota: Prazo do direito de superfície 70 anos (Início em Janeiro de 1998)



DIREITO DE SUPERFÍCIE SOBRE O PRÉDIO URBANO COMPOSTO P/ EDIFÍCIO DE 3 PISOS P/ COMÉRCIO E SERVIÇOS E LOGRADOURO | RECHEIO | VEÍCULO

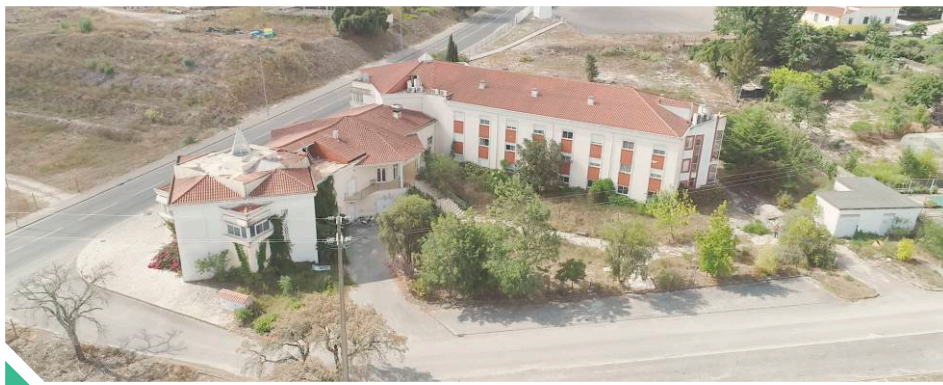

CARTAXO - QUINTA DAS PRATAS

Avenida 25 de Abril | GPS: 39.170222, -8.794725



REGULAMENTO, CONDIÇÕES E CATÁLOGO DA VENDA DISPONÍVEIS EM LCPREMIUM.PT

COVILHÃ

Transversal do Sítio do Espertim,
Ap. 98 Centro Cívico 6200-815 Covilhã

LISBOA

Rua Padre Américo, 19 B - 1 dto.
1600-548 Telheiras

FUNCHAL

Avenida Arriaga n. 50, 2, Sala 4
9000-060 Funchal



APOIO AO CLIENTE:

707 911 515
lcpremium.pt e:info@lcpremium.pt