



VALOR MÍNIMO: **884.000,00 €**

## MATOSINHOS



### PRÉDIO URBANO DESTINADO A ARMAZÉM PARA ATIVIDADE INDUSTRIAL

Leça do Balio - Rua da Mainça, 624

— Bons acessos, próximo à A4 e N14

GPS: 41.201709, -8.622662

— Situado na Zona Comercial

 **Área Total:** 5.985,00 m<sup>2</sup>
 **Área Coberta:** 1.000,00 m<sup>2</sup>
 **Área Descuberta:** 4.985,00 m<sup>2</sup>

Termina a **04 de Dezembro 2020 às 17h**

 **Alfredo Calado: 916 692 320** | Visitas/Marcação via email/sms

Insolvência: Lourenço - Sociedade Industrial de Louça Metálica, Lda.  
Proc. N.º 1516/20.8T8STS

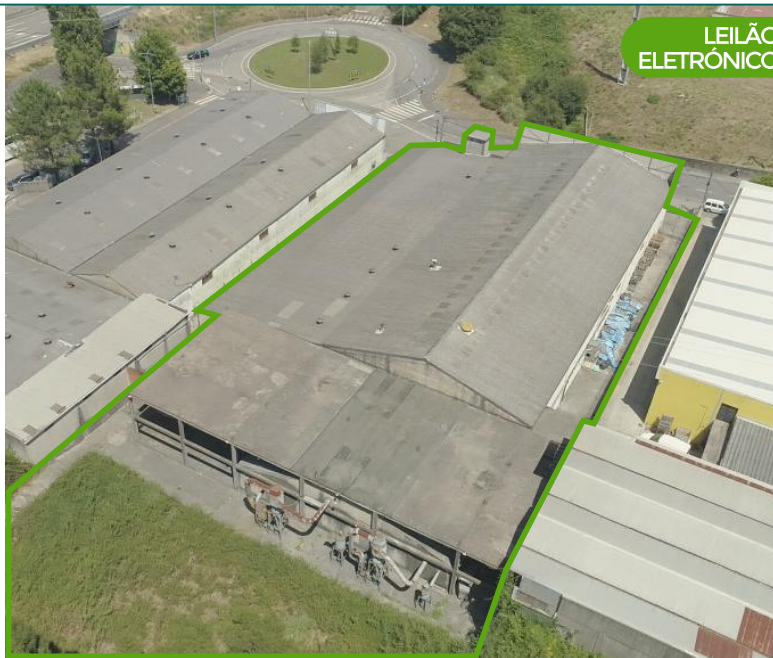

**LEILÃO  
ELETRÓNICO**

**REGULAMENTO, CONDIÇÕES E CATÁLOGO DA VENDA DISPONÍVEIS EM LCPREMIUM.PT**



**Covilhã**  
Transversal do Sítio do Espertim, Ap. 98  
Centro Cívico, 6201-909 Covilhã

**Lisboa**  
Rua Padre Américo, N.º19 B 1.ºDrt.  
1600-548 Telheiras

**Funchal**  
Avenida Arriaga n.º 50, 2.º, Sala 4  
9000-060 Funchal



**707 911 515**

lcpremium.pt . info@lcpremium.pt

APOIO AO CLIENTE: